Landratsamt Biberach

# Wie geht es mit der Flurbereinigung weiter?

21.03.2022 und 23.03.2022

Gemeinsame Dienststelle Flurneuordnung der Landkreise Alb-Donau-Kreis und Biberach

Landratsamt Biberach

## Stand:

- Informationsversammlungen
  - Ringschnait 21.07.2020
  - Reinstetten 30.09.2020
  - Erlenmoos ~~26.10.2020~~ 12.10.2021
- Workshops
  - Ringschnait 16.11.2021 (abgesagt)
  - Ringschnait 1. Halbjahr 2022
  - Ochsenhausen 2. Halbjahr 2022
  - Erlenmoos 1. Halbjahr 2023

## Workshop

Landratsamt Biberach

- Nachteile entstehen
  - Fläche wird benötigt
  - Flurstücke werden zerschnitten und zersplittert
  - Umwege
  - Restflurstücke

→ Suche nach Lösungen im ersten Workshop

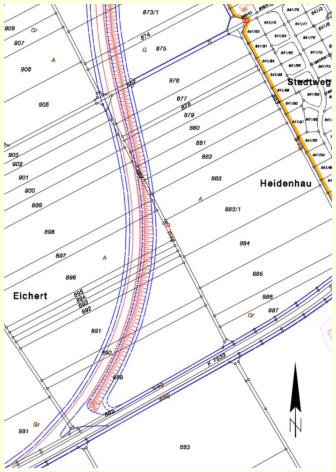


## Gebietsabgrenzung

Landratsamt Biberach

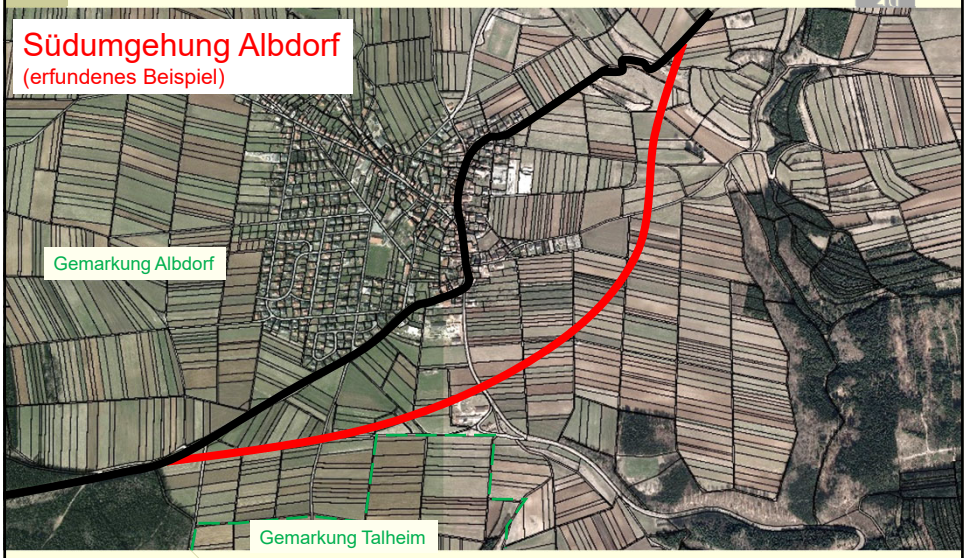

## Gebietsabgrenzung

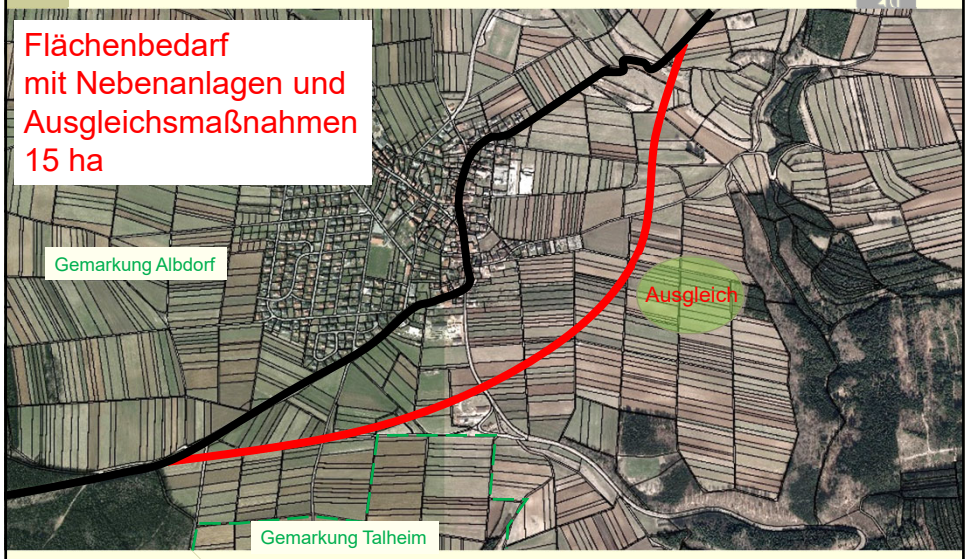


## Einwirkungsbereich

Unmittelbare Nachteile durch das Unternehmen und Ausgleichsmaßnahmen:

- Durchschneidungen von Flurstücken
- Zerschneidung von Wegen und Gewässern

(In der Regel ein bis zwei Gewanntiefen)

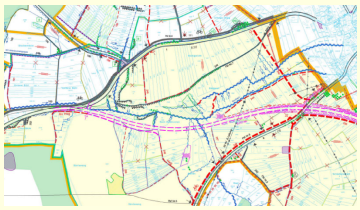

## Gebietsabgrenzung

Landratsamt Biberach

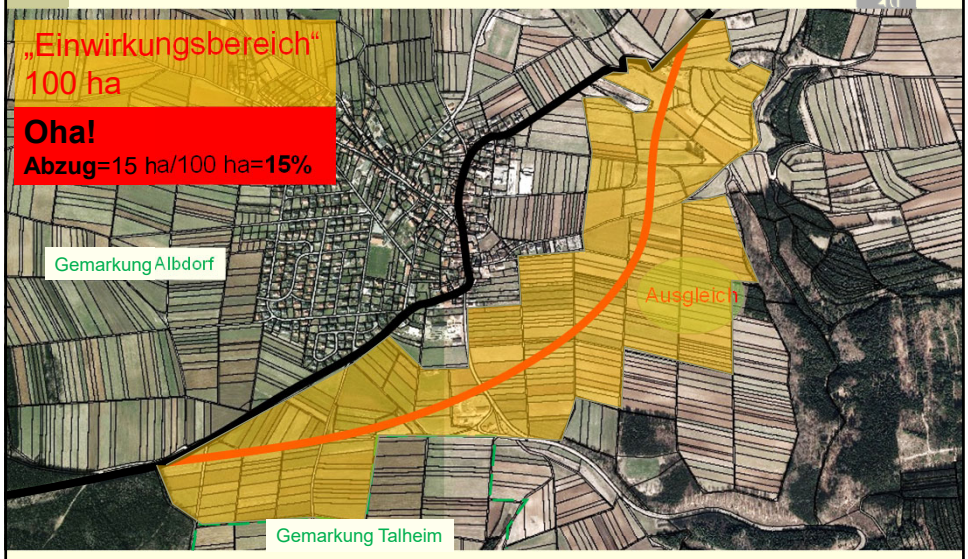


## Gebietsabgrenzung

Landratsamt Biberach

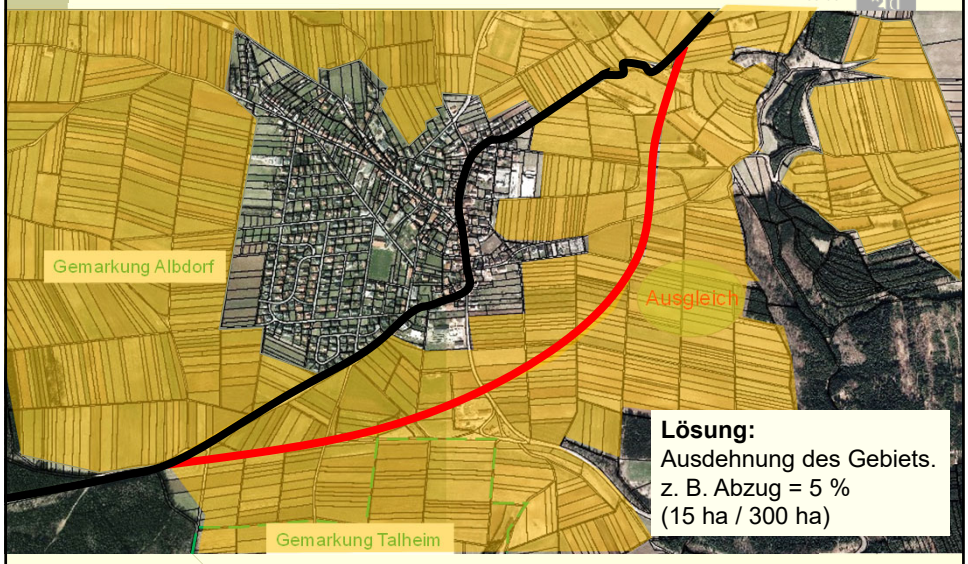

## Warum ist ein Flurstück in der Flurneuordnung?

Landratsamt Biberach

- Das Verfahren ist so abzugrenzen, dass der Landverlust verteilt werden kann und für die Eigentümer tragbar ist.
- alle Flächen, die zur Senkung des Abzuges zur Verfügung stehen, müssen in das Verfahren einbezogen werden.
- Einvernehmen mit dem Bauernverband über das Ausmaß der Verteilung des Landverlustes.
- Vorteil: Der Unternehmensträger kann im ganzen Gebiet Flurstücke aufkaufen, um den Abzug zu senken.

## Aufbringung der Fläche

Landratsamt Biberach

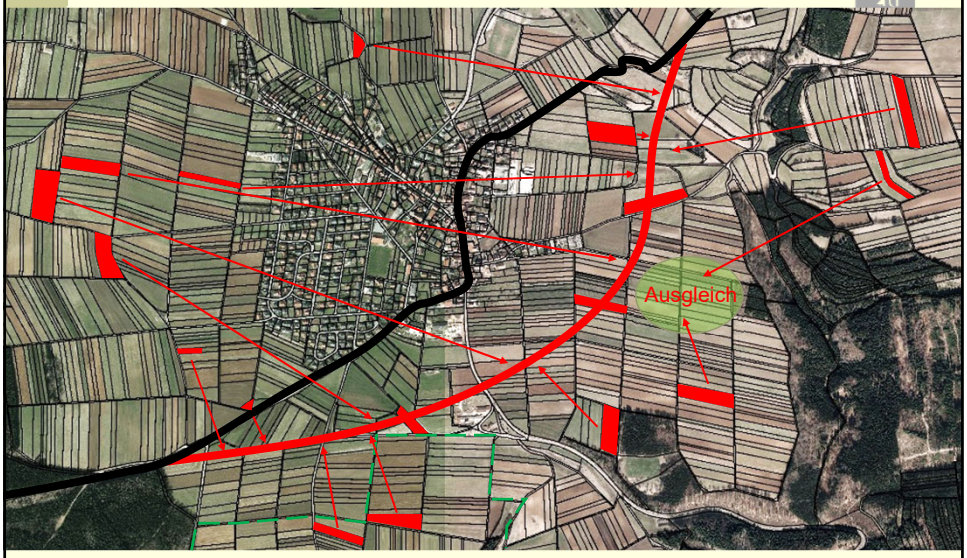

## Weitere Workshops

Landratsamt Biberach

Möglichkeiten und Lösungen für

- Landwirtschaft
  - Wegenetz
  - Größere Blöcke / Flurstücke?
  - Biberproblematik

- Natur
- Hochwasserschutz
- Freizeit, Erholung

→ Im ganzen (voraussichtlichen) Gebiet

## Information

Landratsamt Biberach

- Die heutigen Präsentationen werden auf der Homepage des Landratsamts eingestellt: www.biberach.de/landratsamt/flurneuordnungsamt/flurneuordnung-aktuelles.html
- So erreichen Sie uns:

  Gemeinsame Dienststelle Flurneuordnung
  der Landkreise Alb-Donau-Kreis und Biberach
  Hauptstraße 25, 89584 Ehingen
  Telefon: 07391 / 779 - 2500
  E-Mail: flurneuordnung@alb-donau-kreis.de